

USER MANUAL
Portal Satu Data
Kementerian Investasi / BKPM
Super Admin
(Sistem)

Daftar Isi

1	Masuk.....	1
1.1	Masuk dashboard.....	1
1.2	Reset Sandi.....	7
2	Dashboard.....	9
2.1	Download.....	9
3	Profil User.....	11
3.1	Tinjauan Umum.....	11
3.2	Ubah Profil.....	11
4	Data Usulan.....	14
4.1	Jenis Informasi.....	14
4.1.1	Pencarian Jenis Informasi.....	14
4.1.2	Tambah Jenis Informasi.....	15
4.1.3	Ubah Jenis Informasi.....	17
4.1.4	Hapus Jenis Informasi.....	18
4.2	Penerbit.....	19
4.2.1	Pencarian Penerbit.....	19
4.2.2	Tambah Penerbit.....	21
4.2.3	Ubah Penerbit.....	22
4.2.4	Hapus Penerbit.....	23
4.3	Instansi.....	24
4.3.1	Pencarian Instansi.....	24



4.3.2	Tambah Instansi.....	25
4.3.3	Ubah Instansi	27
4.3.4	Hapus Instansi.....	28
4.4	DPMPTSP.....	29
4.4.1	Pencarian DPMPTSP.....	29
4.4.2	Tambah DPMPTSP.....	30
4.4.3	Ubah DPMPTSP	32
4.4.4	Hapus DPMPTSP.....	33
5	Setting.....	34
5.1	Pengguna	34
5.1.1	Pencarian Pengguna.....	34
5.1.2	Aktivasi Semua Pengguna	35
5.1.3	Impor Data Pengguna	35
5.1.4	Ekspor Data Pengguna	37
5.1.5	Tambah Pengguna.....	38
5.1.6	Ubah Pengguna	40
5.1.7	Hapus Pengguna	41
5.2	Jenis Pengguna.....	42
5.2.1	Pencarian Jenis Pengguna	42
5.2.2	Tambah Jenis Pengguna.....	43
5.2.3	Pilih Menu	44
5.2.4	Ubah Jenis Pengguna	45
5.2.5	Hapus Pengguna	46

5.3	Menu CMS.....	48
5.3.1	Pencarian Menu CMS.....	48
5.3.2	Tambah Menu CMS.....	49
5.3.3	Ubah Menu CMS.....	50
5.3.4	Hapus Menu CMS.....	51
5.4	Riwayat Aktivitas.....	52
5.4.1	Pencarian Riwayat Aktivitas.....	52
5.4.2	Detail.....	53
5.5	Menu Portal.....	55
5.5.1	Tambah Menu Portal.....	56
5.5.2	Ubah Menu Portal.....	57
5.5.3	Hapus Menu Portal.....	59
5.6	Usulan Kebutuhan.....	60
5.6.1	Pencarian Usulan Kebutuhan.....	60
5.6.2	Detail.....	61
5.7	Survei Pelayanan.....	62
5.7.1	Pencarian Survei Pelayanan.....	62
5.7.2	Detail.....	63
6	CMS.....	64
6.1	Dataset.....	64
6.1.1	Pencarian Dataset.....	64
6.1.2	Tambah Dataset.....	65
6.1.3	Ubah Dataset.....	68

6.1.4	Hapus Dataset	69
6.2	Infografis	70
6.2.1	Pencarian Infografis	70
6.2.2	Tambah Infografis	71
6.2.3	Ubah Infografis.....	72
6.2.4	Hapus Infografis	73
6.3	Dashboard Visualisasi	74
6.3.1	Pencarian Dashboard Visualisasi.....	74
6.3.2	Tambah <i>Dashboard</i> Visualisasi	75
6.3.3	Ubah <i>Dashboard</i> Visualisasi	75
6.3.4	Hapus Dashboard Visualisasi	77
6.4	Data Umum	78
6.4.1	Pencarian Data Umum	78
6.4.2	Tambah Data Umum	78
6.4.3	Ubah Data Umum	80
6.4.4	Hapus Data Umum	81
6.5	General.....	82
6.6	Carousel	84
6.6.1	Pencarian Carousel.....	84
6.6.2	Tambah Carousel	85
6.6.3	Ubah Carousel.....	86
6.7	Tautan	88
6.7.1	Pencarian Tautan	88

6.7.2	Tambah Tautan	89
6.7.3	Ubah Tautan.....	90
6.7.4	Hapus Tautan	91
6.8	Tentang	92
6.9	Panduan	93
6.9.1	Pencarian Panduan	93
6.9.2	Tambah Panduan	94
6.9.3	Ubah Panduan.....	95
6.9.4	Hapus Panduan	96
6.10	Kategori E-Book.....	97
6.10.1	Pencarian Kategori E-Book.....	97
6.10.2	Tambah Kategori E-Book.....	98
6.10.3	Ubah Kategori E-Book	99
6.10.4	Hapus Kategori E-Book.....	100
6.11	E-Book	101
6.11.1	Pencarian E-Book	101
6.11.2	Tambah E-Book	101
6.11.3	Ubah E-Book.....	103
6.11.4	Hapus E-Book	104
6.12	Pengumuman.....	105
6.12.1	Pencarian Pengumuman	105
6.12.2	Tambah Pengumuman.....	105
6.12.3	Ubah Pengumuman	107

6.12.4	Hapus Pengumuman.....	108
6.13	Katalog Data.....	109
6.13.1	Pencarian Katalog Data.....	109
6.13.2	Tambah Katalog Data.....	109
6.13.3	Ubah Katalog Data.....	111
6.13.4	Hapus Katalog Data.....	112
7	Layanan.....	113
7.1	Chat.....	113
7.2	Pesan Otomatis.....	114
7.2.1	Pencarian Pesan Otomatis.....	114
7.2.2	Tambah Pesan Otomatis.....	115
7.2.3	Ubah Pesan Otomatis.....	116
7.2.4	Hapus Pesan Otomatis.....	118
7.3	Portal.....	119
7.3.1	Pengumuman.....	119
7.3.2	Informasi Profil.....	122
7.3.3	Pencarian Portal.....	123
7.3.4	Highlight Data (Terbaru).....	125
7.3.5	Footer (Bagian Bawah Halaman).....	126
7.3.6	Koleksi Data >> Data Umum.....	126
7.3.7	Koleksi Data >> Datasets.....	130
7.3.8	Publikasi >> Infografis.....	144
7.3.1	Publikasi >> Visualisasi.....	150



7.3.2	Publikasi >> E-Book.....	162
7.3.3	Publikasi >> Belajar Data.....	167
7.3.4	Publikasi >> Standar Data	174
7.4	Katalog Data.....	182
7.5	Service Desk.....	185
7.6	Panduan.....	193
7.7	Tentang.....	198
8	Keluar	199
8.1	Keluar dari CMS	199
8.2	Keluar dari Portal.....	201

1 Masuk

1.1 Masuk dashboard

Pengguna dapat masuk ke dalam CMS sesuai dengan tahapan:

- 1) Pastikan pengguna menuju *link* data.bkpm.go.id
- 2) Pengguna dapat klik menu masuk untuk menuju halaman masuk.

Satu Data
KEMENTERIAN ANEKADAK DAN KELAYAKSASTIAAN

Beranda Koleksi Data E-Book Publikasi Katalog Data Tentang **Masuk**

Masuk

Masuk dengan Nama Pengguna anda

Nama Pengguna

Kata Sandi

Ingat Saya [Lupa Sandi?](#)

I'm not a robot
reCAPTCHA is changing its terms of service. [Take action.](#)

reCAPTCHA
Privacy Terms

Masuk

Masuk

Masuk dengan Nama Pengguna anda

Nama Pengguna

Kata Sandi

Ingat Saya

[Lupa Sandi?](#)

I'm not a robot



Masuk



3) Pengguna dapat mengisi kolom nama pengguna dan kata sandi

Masuk

Masuk dengan Nama Pengguna anda

Nama Pengguna

Kata Sandi

Ingat Saya

[Lupa Sandi?](#)

I'm not a robot

reCAPTCHA
Privacy - Terms

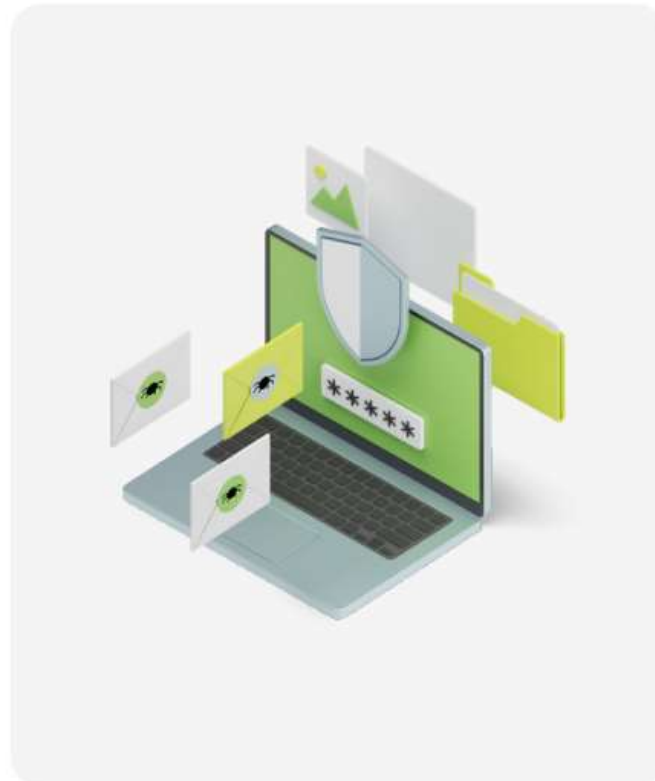

- 4) Pengguna dapat mencentang biru *CheckBox* (kotak) ingat saya menjadi untuk menyimpan informasi pengguna sehingga tidak perlu memasukkan email dan kata sandi lagi saat masuk ke akun.

5) Pengguna dapat mencentang *CheckBox* (kotak) i'm not a robot (saya bukan robot)  sebagai validasi keamanan untuk dapat masuk.

6) Pengguna dapat klik tombol  untuk menuju halaman CMS sesuai *role user* (hak akses).

7) Sistem akan mengirimkan kode OTP ke email yang terdaftar, jika pengguna tidak mendapatkan kode OTP di email maka klik tombol 

8) Pengguna menginputkan kode OTP.

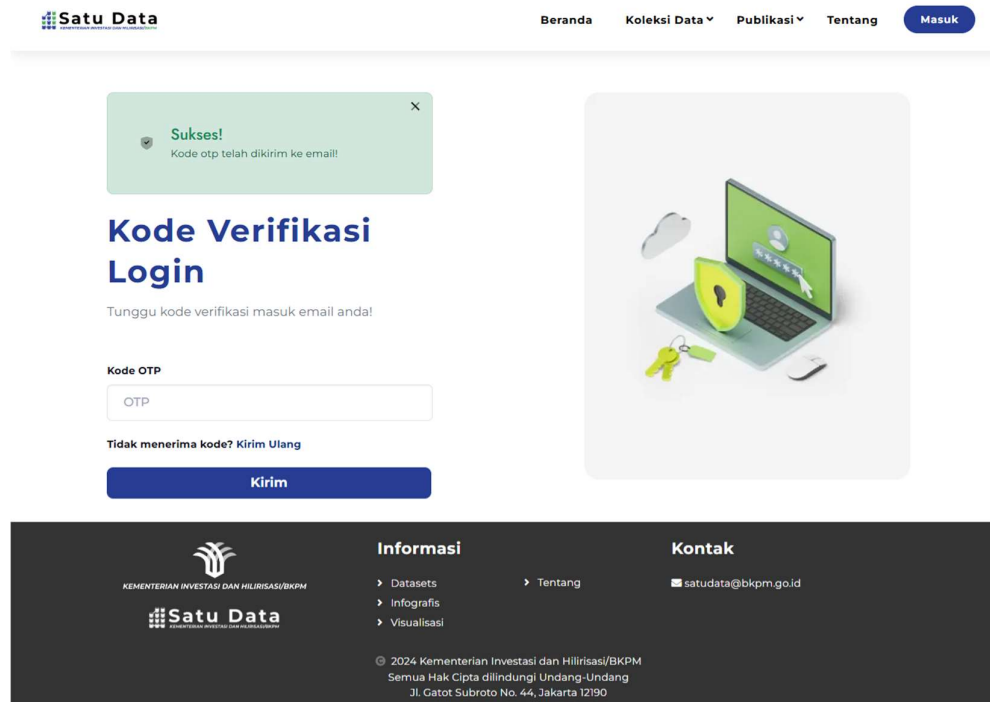

9) Klik tombol 

10) Pengguna berhasil masuk ke dashboard

11) Jika autentikasi pengguna diatur menggunakan google authenticator pengguna dapat mengisikan kode verifikasi yang ada pada aplikasi google authenticator.

12) Tekan tombol verifikasi untuk masuk ke akun super admin.

Satu Data Beranda Koleksi Data ▾ Publikasi ▾ E-Book Katalog Data Tentang

— **LANGKAH TERAKHIR: AMANKAN AKUN ANDA (WAJIB)** —

Untuk menyelesaikan aktivasi akun dan memaksimalkan keamanan maksimal, anda "wajib" mengaktifkan autentikasi dua faktor (2FA).

Panduan Langkah Demi Langkah

1. Unduh Aplikasi Google Authenticator
Unduh dari **Google Play** atau **App Store**.
2. Pindai Kode QR di Samping
3. Masukkan Kode Verifikasi (6 Digit)

Verifikasi via Google Authenticator
Masukkan kode 6 digit dari aplikasi authenticator Anda.

Kode Verifikasi

Verifikasi

Informasi **Kontak**

KEMENTERIAN INVESTASI DAN HILIRISASI/BKPM > Datasets > Tentang satudata@bkpm.go.id

13) Pilih salah satu halaman yang akan dituju antara lain EID untuk masuk ke halaman EID sesuai jabatan dan PSD untuk masuk ke halaman

Masuk

Masuk dengan Nama Pengguna anda

Nama Pengguna

kreee.steam@gmail.com

Kata Sandi

.....

Ingat Saya

I'm not a robot



Masuk



Selamat Datang

Deputi Bidang Teknologi Informasi Penanaman Modal!

Pilih aplikasi yang ingin Anda akses



PSD

Portal Satu Data



EID

Executive Information Dashboard

! Pilihan ini hanya muncul sekali setelah login

1.2 Reset Sandi

Pengguna dapat reset kata sandi menggunakan fitur lupa sandi dengan tahapan:

Masuk

Masuk dengan Nama Pengguna anda

Nama Pengguna

Kata Sandi

 Ingat Saya[Lupa Sandi?](#) I'm not a robot

1) Pengguna dapat klik Lupa Sandi

Lupa Kata Sandi Akun?

Masukan email yang tertaut diakun anda!

Email

Kembali

Kirim



2) Pengguna dapat mengisikan email

3) Pengguna dapat klik tombol

Kirim

untuk mengirim tautan ke email

4) Pengguna dapat klik tombol

Kembali

untuk kembali ke halaman sebelumnya.